O SACRUM CONVIVIUM

Nº 366

Luigi Molfino

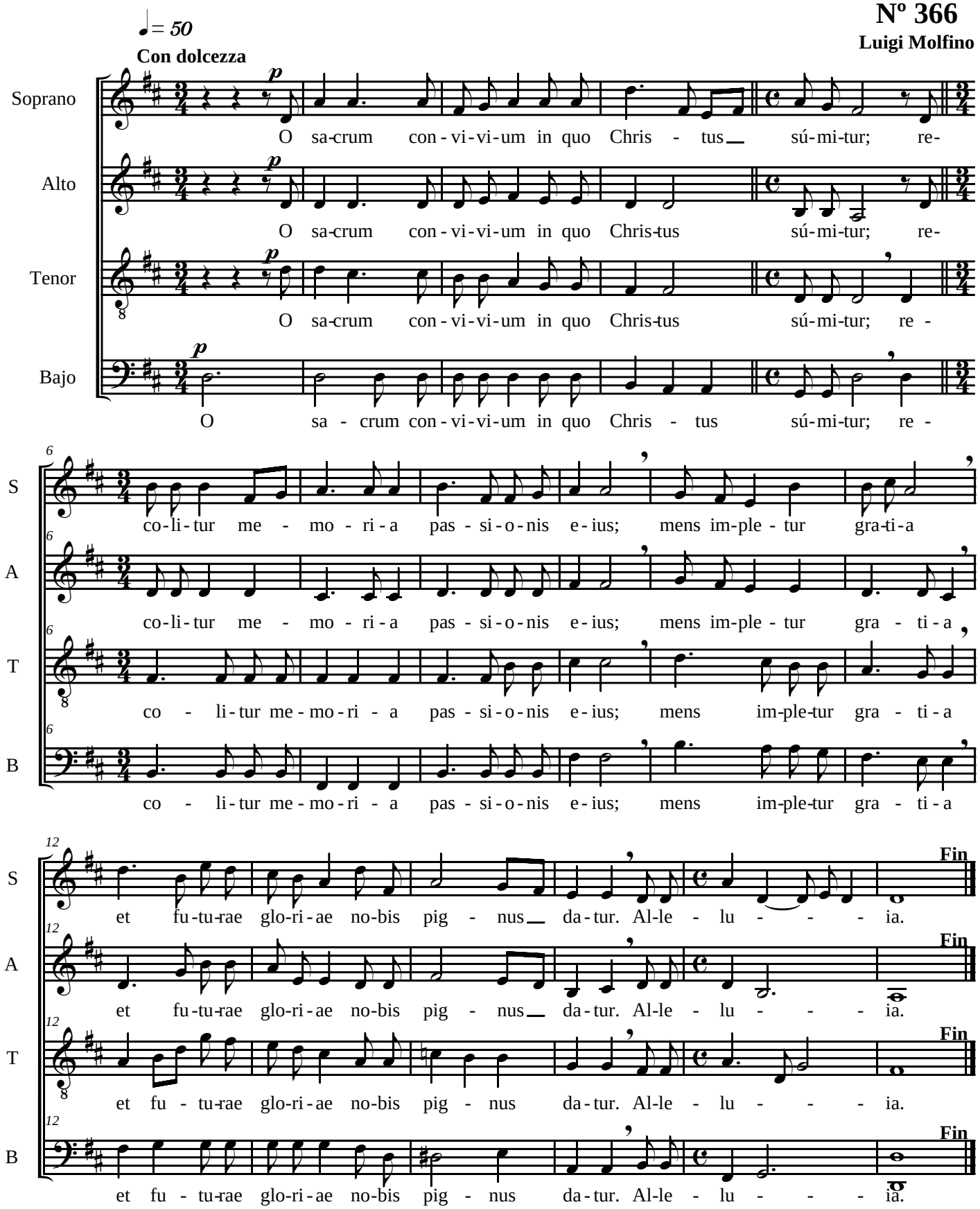

Oh sagrado banquete donde Cristo se nos da como manjar. Hacemos memoria de su Pasión y nos llenamos de gracia divina, al tiempo que recibimos un anticipo de la gloria venidera.